



兵協連だより

HYOGO CONSUMERS' CO-OPERATIVE UNION

2018 **5**



関西学院大学生協では、3月28日(水)、新入生歓迎企画の一つである「新歓パーティー」を開催しました。70人以上の新入生が参加し、キャンパスツアーやゲーム、先輩相談会などを通じて、親睦を深めていただきました。大学生活への不安を少しでも解消していただければとの思いで、毎年開催しています。





近畿労働金庫兵庫地区本部 本部長
兵庫県生活協同組合連合会 理事

本多 義弘

(ほんだ・よしひろ)

「意思あるお金」を循環させ 「金融のエシカル」実践を

「エシカル消費」が消費者基本計画に盛り込まれ、各生協事業の大きなキーワードとなっています。この誌面で、そのことを申し上げますが、あらためて「説法」の感がありますが、あらためて触れさせていただいたのは、労働金庫（ろうきん）は、金融の「エシカル」を実践する福祉金融機関であると考えられるからです。

経済社会をめぐるお金の流れ。その「循環」を行う役割を、銀行や（ろうきん）などの金融機関が担っています。預けられたお金が、どう使われるのか、そこに思い至らせていただきたいのです。

（ろうきん）は、はたらく仲間がお互いを助けあうために創った福祉金融機関です。生活協同組合や労働組合などのはたらく仲間が、資金を出しあい、利用しあって、生まれた利益は利用しやすい商品やサービスとして利用者に戻元しています。さらに、地域・社会とのさまざまな共生の活動にも積極的に取り組んできました。まさに、（ろうきん）を利用する人々の「意思あるお金」を循環させる社会運動として、「ろうきん運動」の名で創生時から引き継がれてきたものです。

金融機能を活かした（近畿ろうきん）の共生事業のひとつに、お客さま

からの預金結集により、社会的意義ある活動を行っている団体に寄付を届ける「社会貢献預金」があります。2010年に発売した「すまいる」では、お客さま各位の賛同の輪により、累計4,761万円の寄付を行うことができました。この4月からは「社会貢献預金笑顔プラス」にリニューアルし、子ども支援、被災地支援・防災、国際協力、障がい者生活支援、女性・マイノリティ支援、環境保全などを行っている各分野のNPO団体などの活動を応援していきます。

今年10月には、近畿2府4県の統合による（近畿ろうきん）誕生から20周年を迎えます。第7次中期経営計画（2018～2020年度）のスタート年度でもあり、①共助と共感の輪の拡大 ②お客さまサービスの向上 ③組織・人材の活性化 ④収益の改善という4つの柱に基づいて活動を進めてまいります。今後とも各単協の活動に学びながら、より良い社会づくりを金融面から支えていく所存です。引き続きのご指導をよろしくお願いいたします。

CONTENTS

- | | |
|---|---|
| 2. 想点 | 5. 東日本被災地支援活動のご案内／ 兵庫県健康福祉部健康局疾病対策課からのお知らせ |
| 3. 兵協連 第68回通常総会のご案内／ 兵協連 第6回理事会 報告 | 6. 協同組合のかけ橋 |
| 4. 第96回国際協同組合デー・兵庫県記念大会のご案内／ 日本協同組合連携機構（JCA）についてお知らせ | 7. 兵庫県のページ／ヨッシーの窓 |
| | 8. 2018年度（H30年度）通常総（代）会 日程一覧／ 県連日誌／編集後記 |

兵庫県生活協同組合連合会 第68回通常総会開催のご案内

兵庫県生活協同組合連合会第68回通常総会を下記の日程で開催いたします。
会員各位におかれましては、ご多用のところ恐縮に存じますが、ぜひご出席いただきますようご案内申し上げます。

1. 開催日時 **2018年6月25日(月)** 14:00~16:00
2. 開催会場 **兵庫県民会館・11階パルテホール**
神戸市中央区下山手通4丁目16-3 TEL: 078-321-2131
(JR・阪神/元町駅下車・北へ徒歩約7分、神戸市営地下鉄/県庁前駅下車すぐ)
3. 議題
第1号議案 2017年度活動報告承認の件
決算報告、剰余金処分案承認の件 以上に対する監査報告
第2号議案 2018年度活動計画および収支予算案承認の件
第3号議案 役員選任の件
第4号議案 役員報酬決定の件

※「代議員証」は代表者印を捺印のうえ、総会当日必ずお持ちください。

※ご欠席の場合は、総会当日までに「書面議決書」または「委任状」を兵協連事務局までお届けください。

◆ご出欠は、5月18日(金)までに ご連絡いただきますようお願いいたします。

2017年度 兵庫県生協連 第6回理事会報告

【開催日時】 2018年4月9日(月) 14:00~15:30

【開催会場】 兵庫県民会館 12階「1201」

【出席者】 木田会長理事、高橋副会長理事、田中専務理事、新保、岡本、大沼
藤井、松永、福島、本多(以上、理事)、金丸、中川、岡村(以上、監事)

議決事項

- (1) 第68回通常総会開催ならびに付議事項について
- (2) 任期満了に伴う役員改選と役員推薦委員会の設置について

協議事項

- (1) (第1号予定議案) 2017年度活動報告および決算見通しについて
- (2) (第2号予定議案) 2018年度活動計画および収支予算案について
- (3) (第4号予定議案) 役員報酬決定の件

報告事項

- (1) 分野別生協(出席理事・監事)からの状況報告について
- (2) 岡田理事の死去に伴う理事人数の変更について
- (3) ひょうご健康・省エネ住宅を推進する県民会議への参画と臨時理事会の議決結果について
- (4) 前回理事会(2月5日)~4月上旬までの兵協連行事・活動報告
- (5) 2018年4月~の「兵協連主要スケジュール」について
- (6) 2018年度東日本被災地支援活動について
- (7) 兵庫県・神戸市人事異動について
- (8) ひょうご健康・省エネ住宅を推進する県民会議設立記念シンポジウム

平成30年、兵庫県は成立150周年を迎えます。この節目にあたり、ふるさと兵庫を再認識し、新たな兵庫づくりを考える機会とするため、当該事業を実施します。



第96回国際協同組合デー・ 兵庫県記念大会のご案内

国際協同組合デーは、世界中の生協や農協、漁協、森林組合など協同組合にたずさわる人々が心をつなげて協同組合運動の前進を誓う日として、毎年7月第1土曜日と定められています。この日に先駆けて兵庫県記念大会を開催します。記念講演は国谷裕子氏（元NHK総合テレビ「クローズアップ現代」キャスター、東京芸術大学理事、慶應義塾大学特別招聘教授）を迎え、「知っていますか？SDGs～国谷裕子さんと考える、誰一人取り残さない社会～」をテーマにお話いただきます。ご参加お待ちしております。

■と き：2018年7月6日(金) 13:30-16:00

■と ころ：兵庫県民会館9階 けんみんホール
(神戸市中央区下山手通4-16-3)

■内 容：Ⅰ部 記念式典
Ⅱ部 記念講演

「知っていますか？SDGs（持続可能な開発目標）
国谷裕子さんと考える、誰一人取り残さない社会」

講 師 国谷 裕子さん

■参加人数：350人（入場無料・先着順） *事前にお申し込みください。

■主 催：兵庫県協同組合連絡協議会（兵庫 JCC）兵庫県生活協同組合連合会・
兵庫県農業協同組合中央会・兵庫県漁業協同組合連合会・兵庫県森林組合連合会

■お申込み・お問い合わせ：兵庫県生活協同組合連合会

電話：078-391-8634 FAX：078-392-2059



2018年4月1日 協同組合の連携機構がスタートしました。

一般社団法人日本協同組合連携機構（Japan Co-operative Alliance）略称：JCA

日本協同組合連絡協議会（JJC）は、日本の協同組合運動相互の連携や共通問題の解決等を図ることを目的に1956年に設立されました。2018年4月1日、同協議会を発展的に解消し、新たに「一般社団法人日本協同組合連携機構（略称：JCA）」が設立されました。JCAは、これまでの協同組合間の連携活動をさらに促進させ、地域課題の解決を目指し①協同組合間連携の推進・支援②政策提言等の発信と広報③教育・研究の共有や普及を進めていきます。



2018年度東日本被災地支援活動のご案内

2013年度から宮城県山元町への支援活動を開始し、今年で6年目を迎えます。

2018年度も引き続き、一般社団法人INGと連携して、「被災と復興の教訓を学び、予想される大災害に備え、活かしていく」という目的を継承すると同時に“被災地を忘れず、被災地に寄り添う”東日本地震被災地支援活動をすすめてまいります。

会員生協の役員・職員皆様のご参加のほど、宜しくお願い申し上げます。

●●● 2018年度支援活動日程について ●●●

| 日程 | スケジュール |
|---|--|
| 7月13日(金)～14日(土) ※山元町訪問行動を予定 | 1日目 ：伊丹空港（19時集合）＝仙台空港（21時頃到着）＝支援センターへ 2日目 ：支援ボランティア（山元町） 午後：被災地視察 仙台空港（17時頃発）＝伊丹空港（19時頃着） 到着後解散 |
| 10月12日(金)～13日(土) ※山元町花笠まつり参加 東北みやぎ復興マラソン参加者とのコラボ企画 | 1日目 ：伊丹空港（19時集合）＝仙台空港（21時頃到着）＝支援センターへ 2日目 ：山元町「花笠まつり」支援ボランティア（山元町） 午後：後片付け、被災地視察 仙台空港（19時頃発）＝伊丹空港（21時頃着） 到着後解散 |
| 3月8日(金)～10日(日) ※震災8年後の現地を視察 | 1日目 ：伊丹空港（19時集合）＝仙台空港（21時頃到着）＝支援センターへ 2日目 ：被災地視察（福島県富岡町近辺） 3日目 ：被災地視察（宮城県石巻市、女川町） 仙台空港（17時頃発）＝伊丹空港（19時頃着） 到着後解散 |

募集人数……7月・10月・3月共に 購買生協1人、大学生協1人、医療生協1人、共済生協1人 計4人

※応募多数の場合は事務局にて分野別生協ごとに抽選で調整させていただきます。

お申込み・お問い合わせは ▶ 兵庫県生活協同組合連合会事務局までお願いいたします。

Tel: (078)-391-8634 E-mail: hyogo@kobe.coop.or.jp

兵庫県健康福祉部健康局疾病対策課からのお知らせ

● 早期発見にはがん検診 兵庫県の平成27年の死因第1位は“がん”です

定期的ながん検診を受けると、「がんになる前の病変を見つけて、がんになることを防ぐ」「症状がでる前になんを見つけて、治療にかかる負担を少なくする」ことができます。対象の方は是非、受診を！

| 検診の種類 | 対象者 | 受診間隔 | 主な検査方法 |
|---------|----------|-------|--|
| 胃がん検診 | 50歳以上の男女 | 2年に1回 | 胃エックス線検査(※)又は胃内視鏡検査 <small>※当分の間、40歳代を対象としても差し支えない ※当分の間、胃エックス線検査を年1回実施しても差し支えない</small> |
| 大腸がん検診 | 40歳以上の男女 | 毎年 | 便潜血検査 |
| 肺がん検診 | | | 胸部エックス線検査、喀痰細胞診検査 |
| 乳がん検診 | 40歳以上の女性 | 2年に1回 | マンモグラフィ(乳房エックス線)検査 ※視診、触診は推奨しない |
| 子宮頸がん検診 | 20歳以上の女性 | | 子宮頸部の細胞診検査 |

お住まいの市町がん検診担当課または下記サイトへ。

<http://web.pref.hyogo.lg.jp/kf16/shityomadoguti.html>

● 全国でも下位 兵庫県のがん検診受診率

兵庫県のがん検診受診率、5つのがん検診すべてにおいて全国で下位に位置しています。

お住まいの市町から、がん検診の案内が届いていませんか？お勤め先の健康診断にがん検診はありませんか？ご自身あるいはご家族が受診することのできるがん検診を確認しましょう！

協同組合のかけ橋

JF

JF 兵庫漁連

第3回イカナゴ料理コンテスト

3月17日(土)、明石市の兵庫県水産会館にて「第3回イカナゴ料理コンテスト」が開催されました。(主催：イカナゴ謝恩実行委員会 共催：JF兵庫漁連)

このコンテストは、いかなごを使ったレシピを一般の消費者から広く募集し、くぎ煮や釜揚げ以外の新しい食べ方の掘り起こしを行い、更なるイカナゴの消費拡大と伝統的な魚食文化の継承を図ることを目的として開催されました。

当日は書類審査を通過した、夫婦や親子を含む男女10人の参加者で、熱い戦いが繰り広げられました。

皆さんのアイデア溢れるイカナゴ料理に審査は困難を極めました。大賞にはイカナゴとチーズを丸めて揚げた『イカナゴボール』が、準大賞には『イカナゴ和風アヒージョ』が選ばれました。



大賞のイカナゴボール



参加者全員で料理の食べ比べ

JA

JA 兵庫中央会

JA グループ兵庫 イメージ・ビデオを作成

JA 兵庫中央会は「農と食、そして地域。つながりJA」をテーマにしたイメージ・ビデオを制作しました。JA グループ兵庫は、第33回兵庫県 JA 大会決議の実践として、農業者の所得増大、農業生産の拡大、地域の活性化を重点課題とする自己改革に取り組んでいます。

県内の JA が地域で農業振興や地域貢献活動に取り組んでいることを分かりやすくイメージで表現し、JA の組合員をはじめ広く知ってもらうことが目的。「つながり」をキーワードにし、生産者と JA 営農指導員、消費者と生産者、女性及び高齢の組合員と JA 職員がそれぞれペアになって、「J」と「A」を手文字で表しています。

ビデオは JA グループ兵庫のホームページで見ることができるほか、JA 全農兵庫の「JA チャンネル兵庫」やテレビ番組 CM で放映していく予定です。「JA グループ兵庫」で検索してぜひご覧ください。

なお、JA グループ兵庫のホームページを4月にリニューアルし、スマートフォンでも閲覧が可能になっています。



JA グループ兵庫のイメージ・ビデオ



最近の消費生活相談事例

100円モニターのつもりが定期購入に

事例

スマホで「ダイエット食品100円モニター」という広告を見て、安価で試せると思い注文した。2日後に商品が届き、コンビニから代金を支払った。翌月、2回目が届き、高額料金を請求され驚いた。何度もサポートデスクへ電話をするが話し合ばかりで繋がらない。(40代・女性)

【アドバイス】

ホームページ等の広告を見て、健康食品を低価格で購入できると思い申し込んだが、実際には数カ月間の定期購入が条件だったという相談が多数寄せられています。今回の事例では、最初の注文時に「2回目以降の購入が必要という記載や総額表示はなかった。」とのことでしたが、場合によっては細かい字で記載されていて、気付かないこともあります。

商品を注文する前には「購入条件は何か」「定期購入期間内に解約可能か」「解約の申し出先と方法」などの契約条件を必ず確認しておきましょう。

インターネット通販では、事業者は契約内容をわかりやすく表示するとともに、最終確認画面を表示しなければなりません。最終確認画面とは、ネット通販で申し込みの最終確定ボタンをクリックする前に内容の確認や訂正ができる画面のことです。最終確認画面には、申し込みの内容や、返品の内容、定期購入の場合の留意点など、契約に関する重要な情報が記載されていますので、確定前に今一度内容を確認しましょう。また、注文時の契約内容（画面印刷・スクリーンショット）や事業者への連絡履歴（電話・FAX・メール）などの記録を残しておきましょう。

困ったときは、一人で悩まず、お近くの消費生活相談窓口にご相談しましょう。

(兵庫県立消費生活総合センター)

適格消費者団体 NPO 法人ひょうご消費者ネット

ヨッシーの窓



みなさま、こんにちは。適格消費者団体 NPO 法人ひょうご消費者ネットの吉江直記です。

春も一気に加速して、事務所にある観葉植物バキラの「パッキーくん」も、ぐんぐん背丈を伸ばしています。そのため、パッキー君の全体としての形が少し不格好なのですが、それより成長を優先させることにしましょう。

さて、私も時々この契約はおかしいのではないかあというのに出遭います。例えば、とある頭皮ケアの専門店。契約期間が1年くらいで金額は5万円以上、「解約、返金はできません」との表示があります。この契約のどこがおかしいの？と感じる方もいるかもしれませんが、これは特定商取引法上、中途解約できる契約です。それなのに、中途解約できませんと定めていました。実際はサービスの内容に目がいき、契約の内容まで確認しないかもしれません。もし気が付いたら、適格消費者団体に情報提供してもらえたらと思うのです。その情報提供をきっかけに、これから困ってしまう人がいなくなるかもしれませんから。ぜひぜひ、よろしくお願ひ致します。



(ひょうご消費者ネット 理事 司法書士 吉江直記)

ひょうご消費者ネット
連絡先

〒650-0011 神戸市中央区下山手通五丁目7番11号兵庫県母子会館2階C
TEL: 078-361-7201 E-mail: office@hyogo-c-net.com

MOVE

◆ 2018年度(平成30年)通常総(代)会 日程一覧 ◆

2018年4月23日現在

| 生協名 | 開催日 | 時間 | 場所 |
|------------------------|------------|-------------|---------------------------------|
| 生活協同組合コープこうべ | 6月13日(水) | 12:30~15:30 | 神戸ポートピアホール |
| 佐曾利消費生活協同組合 | 3月25日(日) | 13:30~15:30 | 上佐曾利会館 2階 |
| 生活クラブ生活協同組合都市生活 | 6月4日(月) | 10:00~13:30 | 神戸市立生田文化会館 大ホール |
| 生活協同組合コープ自然派兵庫 | 6月19日(火) | 10:15~12:30 | 兵庫県民会館 11階 パルテホール |
| 生活協同組合連合会コープ自然派事業連合 | 6月25日(月) | 13:00~15:00 | ANAクラウンプラザホテル神戸 10階 |
| 西宮市職員生活協同組合 | 5月29日(火) | 18:00~19:00 | 職員会館 3階 大ホール |
| 尼崎信用金庫職員生活協同組合 | 6月28日(木)予定 | 16:30~17:15 | 尼崎信用金庫 会議室 |
| 神戸大学生協同組合 | 5月24日(水) | 18:00~ | 文理農キャンパス生協LANSBOX食堂2階 |
| 関西学院大学生協同組合 | 5月23日(火) | 16:50~18:10 | 西宮上ヶ原キャンパス 学生会館新館地下1階 生協イベントルーム |
| 神戸市外国語大学消費生活協同組合 | 5月23日(火) | 13:00~ | 神戸市外国語大学 第2学舎506 |
| 甲南大学生協同組合 | 5月24日(水) | 16:30~18:00 | 甲南大学 5号館 カフェパンセ |
| 兵庫県立大学生協同組合 | 5月26日(金) | 13:30~16:00 | 兵庫県立大学姫路工学キャンパス書写記念会館 |
| 神戸薬科大学生活協同組合 | 5月21日(月) | 17:15~18:20 | 神戸薬科大学 6号館 3階 食堂ホール |
| 神戸親和女子大学生協同組合 | 5月22日(火) | 12:15~ | 神戸親和女子大学 学生会館 B1 ラウンジ |
| 大手前大学生協同組合 | 5月25日(金) | 12:25~13:05 | さくら夙川キャンパス D棟O3教室 |
| 園田学園女子大学生協同組合 | 5月17日(水) | 12:15~12:45 | 園田学園女子大学5号館3階 大会議室 |
| 甲南女子大学生協同組合 | 5月23日(火) | 16:30~18:00 | 第4学生会館 2F Clover Cafe |
| 神戸市立工業高等専門学校生活協同組合 | 5月30日(火) | 15:00~16:00 | 本部棟ホール |
| 生活協同組合連合会大学生協関西西北陸事業連合 | 5月27日(日) | 15:00~17:00 | 立命館大学 大阪いばらきキャンパス |
| 神戸医療生活協同組合 | 6月24日(日) | 9:30~13:00 | 神戸ポートピアホテル 大輪田 |
| 尼崎医療生活協同組合 | 6月24日(日) | 13:00~17:00 | 尼崎市中小企業センター |
| 阪神医療生活協同組合 | 6月17日(日) | 9:30~12:00 | 尼崎市立園田地区会館 |
| 宝塚医療生活協同組合 | 6月23日(土) | 13:00~16:30 | ソリオホール |
| 姫路医療生活協同組合 | 6月15日(金) | 14:00~17:00 | イーグレひめじ あいめっせホール |
| ろっこう医療生活協同組合 | 6月23日(土) | 13:00~16:00 | 東灘区民センター(うはらホール) |
| たじま医療生活協同組合 | 6月23日(土) | 13:00~16:30 | 但馬空港ターミナルビル 多目的ホール |
| ひまわり医療生活協同組合 | 6月24日(日) | 10:00~12:00 | 尼崎市立地域総合センター今北 集会室 |
| 神戸市民生活協同組合 | 6月19日(火) | 14:00~15:00 | 三宮研修センター |
| 尼崎市民共済生活協同組合 | 6月4日(月) | 14:00~15:00 | 尼崎市総合文化センター 玉翔の間 |
| 姫路市民共済生活協同組合 | 6月26日(火) | 13:30~14:30 | 姫路商工会議所 7階 701ホール |
| 西宮市民共済生活協同組合 | 6月12日(火) | 13:30~15:00 | 西宮市民共済会館 |
| 兵庫労働共済生活協同組合 | 7月31日(火) | 13:30~15:00 | ホテルクラウンパレス神戸 |
| 近畿労働金庫兵庫地区本部 | 6月27日(火) | 14:00~ | サンケイホール プリーゼ |
| 兵庫県生活協同組合連合会 | 6月25日(月) | 14:00~16:00 | 兵庫県民会館 11階 パルテホール |

県連日誌

- 5月10日(木) 兵協連ひょうご(まるごと)健康チャレンジ実行委員会 (コープこうべ健保会館)
- 5月16日(水) 兵庫JCC幹事会
- 5月18日(金) 兵協連第1回生協活動委員会 (県民会館 302)
- 5月22日(火) 兵協連第2回役員推薦委員会 (兵協連事務所)
- 5月28日(月) 兵協連第3回監事会・2017年度期末監査 (兵協連事務所)

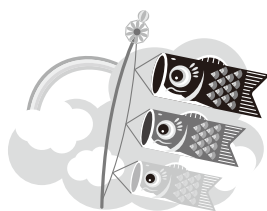

編集後記

毎号、兵庫県から消費生活相談事例(P7参照)をいただいています。今月は「ダイエット食品100円モニター」。全く関係ないのですがダイエットつながりで「米はダイエットの「味方」という記事」を思い出しました。最初の「おにぎりで成功7割」の文字にお米好きの私としては嬉しい反面、本当??という思いが。読み進むとおにぎりを中心とした食事と運動を組み合わせた減量プログラムを実践した結果でした。筋力トレーニングやランニングといった運動が必要、何でもバランスが大事ですね。見出しだけで都合よく判断せずきちんと確認することも大事です。確認したところで、私は美味しいご飯を食べて、適度な運動をしようと思えました。(大戸)